



GO CRUISE
QQDRHK-SV1024



ล่องเรือสำราญ

Star Voyager

Hong Kong - Xiamen

CRUISE ONLY

**3 Days
2 Nights**

ไป 1 คืน 1

ห้องนอน 2 ท่าน

2 Nights Xiamen Cruise (Wed)
Mar 18 | Apr 1, 15, 22 | May 13
Jul 8*, 15*, 22*, 29* | Aug 5*, 19*, 26*

DAY	DESTINATION	ETA	ETD
Wed	Hong Kong	-	5pm
Thu	Xiamen	3pm	10pm
Fri	Hong Kong	4pm	-





Mar 18 | Apr 01, 15, 22 | May 13
Jul 8*, 15*, 22*, 29* | Aug 5*, 19*, 26*

ราคาครอบครัว : ห้องพินนเรือสำราญ, อาหารทุกมื้อบนเรือสำราญ, ภาษีท่าเรือ
 ราคาผู้ใหญ่ : ค่าเครื่องบิน, ค่าทำวีซ่า, ค่ารถส่งสนามบิน, ค่าประกันภัยบนเรือ
 Inside, Oceanview-USD 20 / คน / คืน / Balcony-USD 25 คน / คืน / Suite-USD 30 / คน / คืน

เริ่มต้น

9,900



Package เรือสำราญ เดินทางด้วยตัวเอง (Cruise Only)



ยินดีต้อนรับสู่เรือ Star Voyager เรือสำราญในตระกูลของ Resort World Cruise

มีความจุ 77,441 ตัน ห้องพัก 11 ชั้น จุผู้โดยสาร 1,940 ท่าน ตื่นตาตื่นใจไปอาหารรสเลิศและสิ่งอำนวยความสะดวกสุดหรู ทุกช่วงเวลาบนเรือได้รับการออกแบบมาเพื่อให้คุณเพลิดเพลิน พร้อมกับความบันเทิงทุกคำคืน

ตารางเดินเรือสำราญ

2 Nights Xiamen Cruise (Wed)

Mar 18 | Apr 1, 15, 22 | May 13

Jul 8*, 15*, 22*, 29* | Aug 5*, 19*, 26*

DAY	DESTINATION	ETA	ETD
Wed	Hong Kong	-	8pm
Thu	Xiamen	3pm	10pm
Fri	Hong Kong	4pm	-

*กรุณามาเช็คอินก่อนเวลาเรือออกอย่างน้อยชั่วโมง

วันที่	โปรแกรมเรือสำราญ	อาหาร			โรงแรม
		เช้า	กลางวัน	เย็น	
1	ทำเรือ ฮ่องกง (Ocean Terminal)	-	-	🍴	พักบนเรือ
2	เซี่ยะเหมิน , ประเทศจีน	🍴	🍴	🍴	พักบนเรือ
3	ทำเรือ ฮ่องกง (Ocean Terminal)	🍴	🍴	-	

วันที่ 1 ทำเรือสำราญ Hong Kong (Ocean Terminal) 8.00 PM



16.00 น. เช็กอินขึ้นเรือ ฮ่องกง (Ocean Terminal)

Port Address : 2/F Cruise Passenger Hall , Ocean Terminal Extension Building

Harbour City , Tsim Sha Tsui , Kowloon , Hong Kong

"เมื่อมาถึง Ocean Terminal คุณจะรู้สึกเหมือนอยู่ใจกลางฮ่องกงเมื่อก้าวเข้าสู่ย่านช้อปปิ้งและรับประทานอาหารที่คึกคักและมีชีวิตชีวาที่สุดแห่งหนึ่งของเมือง นั่นคือ จิมซาจุย "

เตรียมตัวเรือตัวจริงพร้อมทำการเช็กอินขึ้นเรือ Star Voyager รับประทานอาหารได้ตามห้องอาหารที่เรือจัดไว้ให้ตามอัธยาศัย หลังจากนั้นอิสระนั่งดื่มตามบาร์ต่างๆหรือดูโชว์ที่ห้องดูโชว์ ที่ Zodiac Theatre ทุกค่าคืน

-Restaurants & Bars ในทุกมื้อท่านสามารถรับประทานอาหารอิสระได้ตามห้องอาหารที่เรือเตรียมไว้ ห้องอาหารที่รวมอยู่ในค่าเรือ ดังนี้

*ห้องอาหาร The Lido เพลิดเพลินกับเมนูอาหารหลากหลาย กับห้องอาหารแบบ Buffet อยู่บริเวณ ชั้น 14*ห้องอาหารหลัก North Star Dream Dining Room ลิ้มรสอาหารจีนที่หรูหรา อยู่บริเวณชั้น 5 และ Sophia ห้องอาหารตะวันตก นอกจากนี้บนเรือก็ยังมีห้องอาหาร พิเศษ(Specialty Restaurants) อีกหลายห้องที่เป็นร้าน

แบบมีค่าใช้จ่ายเพิ่มเติม เช่น The Bistro, Mozzarella Ristorante & Pizzeria ,Silkroad เลือกร่วมกิจกรรมต่างๆ ที่มีภายในเรือ ช้อปปิ้งร้านขายสินค้าปลอดภาษีบนเรือ หรือ กิจกรรมตามจุดต่างๆ เช่น *Entertainment : พบความตื่นเต้น สนุกสนานกับสวนน้ำและเครื่องเล่นสไลเดอร์ Aqua Park & Waterslides Disco, คาสิโน และ Zodiac Theatre หรือ เพลิดเพลินกับเพลง และ ดนตรีสดกับบาร์ตามจุดต่างๆบนเรือ *Fitness:

สระว่ายน้ำ, สปา และ ฟิตเนส *Activities: กิจกรรม การแสดงเกมส์ต่างๆ ที่จัดทั่วบริเวณของ Public area รวมถึงกิจกรรมสำหรับเด็กๆ Little Dreamers ,Club Teens Club เป็นต้น

DINING

The biggest challenge when cruising is choosing where to eat. Star Scorpio leaves you spoilt for choice with various dining options available.

- Bistro
- Dream Dining Room
- Mozzarella Ristorante & Pizzeria
- Silkroad
- The Lido
- The Palace Restaurant



BARS

Star Scorpio boasts some fresh new bars and concepts to enhance the Resorts' World Cruises' experience. This is a great place to meet up with friends and enjoy some live music.

- Gelateria
- Lobby Café
- Oasis Bar
- Ocean Bar
- Palm Court
- Pool Bar
- Sky Bar
- Velvet Lounge

20.00 น. เรือสำราญ Star Voyager ออกจากท่าเรือ ชื่องกง

วันที่ 2

เซี่ยเหมิน ประเทศ จีน



รับประทานอาหาร เข้า กลางวัน เย็น ตามห้องอาหารที่เรือจัดไว้ให้ตามอัธยาศัย

เซี่ยเหมิน (Xiamen) เป็นเมืองท่าที่โรแมนติกและสะอาดที่สุดแห่งหนึ่งในจีนเลยก็ว่าได้ ให้ฟีลลิ่งผสมผสานระหว่างยุโรปคลาสสิกกับความทันสมัยของเมืองริมทะเลได้อย่างลงตัว

15.00 น. เรือถึง เซี่ยเหมิน (Xiamen) ประเทศ จีน

นี่คือลิสต์ที่เที่ยวและอาหารที่คุณห้ามพลาดครับ:

📍 ที่เที่ยวไฮไลต์ (Must-Visit)

1. เกาะกู่ลางยวี (Gulangyu Island)

เกาะมรดกโลกที่ "ห้ามรถยนต์วิ่ง" คุณจะได้เดินชมสถาปัตยกรรมแบบวิกตอเรียนที่สวยงามมาก จุดเช็คอินคือพิพิธภัณฑ์เปียโน และจุดชมวิว Sunlight Rock ที่มองเห็นวิวทั้งเกาะ

2. ถนนจงซาน (Zhongshan Road Walking Street)

ถนนคนเดินที่ยาวและคึกคักที่สุด ตึกสองข้างทางเป็นสถาปัตยกรรมแบบ "นีโวลู" (Arcade buildings) ที่นี่คือสวรรค์ของชาช้อปปิ้งและสายกินสตรีทฟู้ด

3. วัดหนานผู้ถั่ว (Nanputuo Temple)

วัดพุทธเก่าแก่ที่มีชื่อเสียงมาก ตั้งอยู่หน้ามหาวิทยาลัยเซี่ยเหมิน บรรยากาศเงียบสงบและศักดิ์สิทธิ์มากครับ (อย่าลืมชิมขนมเปี๊ยะเจของวัดนะครับ ดังมาก!)

4. เส้นทางเลียมหาดหวนเต๋า (Huandao Road)

เหมาะสำหรับการเช่าจักรยานปั่นรับลมทะเล ทางเดินริมหาดที่กว้างและสวยระดับโลก โดยเฉพาะช่วงพระอาทิตย์ตกดิน

ท่านสามารถสนุกสนานกับกิจกรรมบนเรือสำราญ โดรนดูตารางกิจกรรมต่างๆได้ที่ นิตยสาร online

ของเรือ Star Voyager ชื่อ นิตยสาร The Daily เลือกชิมประทานอาหารจากหลากหลายห้องอาหาร

ต่าง ๆ บนเรือสำราญ ทั้ง 3 มื้อ ต่อด้วยดูโชว์สนุกสนานทุกค่ำคืนที่ Zodiac Theatre วันละ 2 รอบ

ดื่มด่ำกับการนั่งดื่มเครื่องดื่มตาม บาร์ต่างๆบนเรือ หรือ สนุกกับการเล่นคาสโน หรือ ซ้อมบั้งที่วิวดี

ฟรีตามอัธยาศัย



คืนนี้พนักงานจะมี Tag กระเป๋าให้ท่าน ท่านสามารถผูกกระเป๋าของท่านแล้วนำมาวางไว้หน้าห้อง

ของท่านตามเวลาที่เรือกำหนด เพื่อที่พนักงานจะช่วยนำกระเป๋าของท่านลงจากเรือให้ท่าน

ในวันรุ่งขึ้น / วันนี้ เรือจะแจ้งจุดคืน PASS PORT ให้ท่านทราบให้ท่านไปรับคืนตามสถานที่ที่เรือกำหนด / ท่านสามารถเคลียร์ค่าใช้จ่ายที่ท่านได้ใช้ไปทั้งหมด และค่าทิปพนักงานบนเรือได้ในคืนนี้เพื่อความสะดวกในการลงจากเรือวันพรุ่งนี้

22.00 น. เรือออกจาก เซี่ยเหมิน (Xiamen) ประเทศ จีน



ENTERTAINMENT

Everyone enjoys their holiday differently, and Star Scorpio can cater for them all. Choose from various activities a day or do nothing and relax by the pool.

- Adventure Park
- Aqua Park & Waterslides
- Zodiac Theatre

FAMILY

There are many options for the kids entertainment on Star Scorpio, with or without their parents. The kids will make friends onboard and be enjoying themselves so much you will be bringing them out of the club for dinner.

- Kids Waterpark
- Lawn Bowls
- Little Dreamers Club
- Rockwall
- Shuffleboard
- Teens Club
- The Vibe Check
- Zipline

WELLNESS

- Symphony Fitness
- Symphony Salon
- Symphony Spa & Wellness
- Symphony Studio



วันที่ 3 ท่าเรือ ฮ่องกง (Ocean Terminal)

เช้า / กลางวัน รับประทานอาหารตามห้องอาหารที่เรือจัดไว้ให้

16..00 น . เรือสำราญ Star Voyager กลับถึงท่าเรือ ฮ่องกง (Ocean Terminal)

ตรวจสอบสัมภาระของท่านให้เรียบร้อยก่อนออกจากเรือ

อัตราค่าบริการ

รูปภาพ

แบบห้อง ขนาด รายละเอียดห้อง



Palace Villa (พาเลทวิลล่า)

From 54.5–63 sq.m Max Occupancy 4

Deck 9 / 10

2 Single Beds / 1 Double Sofa Bed



Palace Penthouse (พาเลทเพนทเฮ้าส์)

From 34–49.8 sq.m Max Occupancy 4–5

Deck 8 / 9 / 10

2 Single Beds / 1 Double Sofa Bed



Palace Deluxe Suite (พาเลทดีลักซ์สูท)

From 33.2–34 sq.m Max Occupancy 4

Deck 12

2 Single Beds / 1 Double Sofa Bed



Palace Suite (พาเลทสูท)

From 33.9–38.4 sq.m Max Occupancy 3–4

Deck 8 / 10

2 Single Beds / 1 Double Sofa Bed



Balcony Deluxe (ห้องระเบียงแบบดีลักซ์)

From 16.6 sq.m Max Occupancy 2

Deck 12

2 Single Beds / 1 Single Sofa Bed

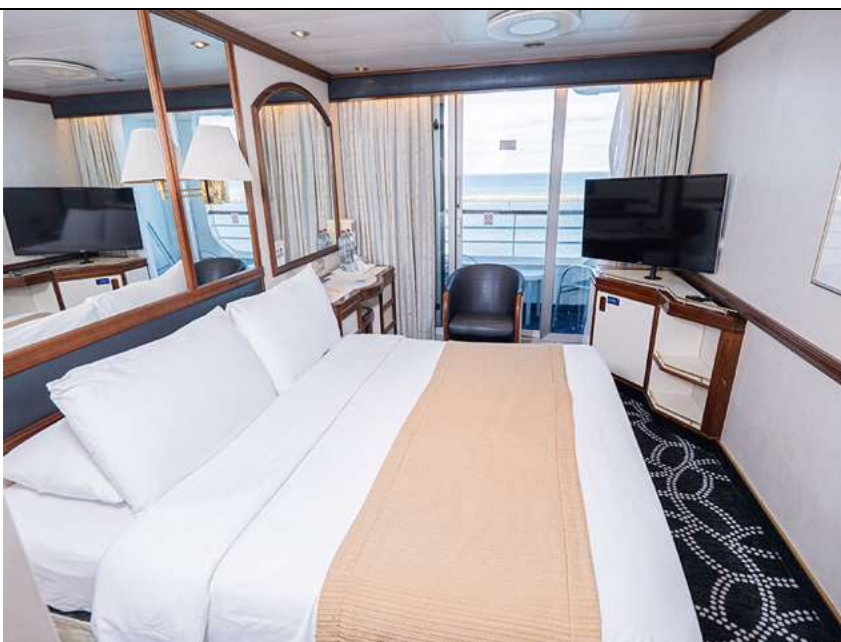

Balcony (ห้องมีระเบียง)

From 16.6 sq.m Max Occupancy 2–4

Deck 9 / 10 / 11

2 Single Beds / 1 Double Sofa Bed



Oceanview (ห้องมีหน้าต่าง)

From 12.5–21 sq.m Max Occupancy 2–4

Deck 5 / 6 / 8 / 9 / 10 / 11

2 Single Beds / 2 Pullman Beds



Interior (ห้องไม่มีหน้าต่าง)

From 12.5–21 sq.m Max Occupancy 2–4

Deck 5 / 6 / 8 / 9 / 10 / 11

2 Single Beds / 2 Single Beds + 2 Pullman Beds

สิ่งอำนวยความสะดวกบนเรือสำราญ Star Voyager

ชั้นที่ 4

รายชื่อสถานที่/กิจกรรม		ประเภทการบริการ
	Clinic	คลินิกบนเรือสำราญเพื่อดูแลผู้โดยสาร

ชั้นที่ 5

รายชื่อสถานที่/กิจกรรม		ประเภทการบริการ
	Dream Dining Room	ฟรี / บริการอาหารจีน และ ตะวันตกในห้องอาหารหลักที่หรูหรา
	Lobby cafe	คาเฟ่☐ที่ตั้งอยู่บริเวณลิโอบบี้กลางเรือสำราญ สามารถนั่ง จิบชา กาแฟ และ เครื่องดื่ม
	Palace Reception	บริเวณต้อนรับพิเศษสำหรับแขกที่เข้าพักในห้องพักระดับ "Palace" ซึ่งเป็นห้องพักระดับสูงสุดบนเรือสำราญ
	Shore Excursions & Reception	เป็นจุดบริการให้ข้อมูลและช่วยเหลือผู้โดยสารบนเรือ

ชั้นที่ 6

รายชื่อสถานที่/กิจกรรม	ประเภทการบริการ
 <p style="text-align: center;">Silk road</p>	ห้องอาหารบรรยากาศทรูทราสไคล □ จีน เมนูอาหารจีนแบบต้นตำหรับดั้งเดิม และ เมนูจีนพรีเมียม
 <p style="text-align: center;">The Bistro</p>	ห้องอาหารบรรยากาศทรูทราสไคล □ ยุโรปอาหารทะเลสดๆ ชั้นเลิศ
 <p style="text-align: center;">The Dream Boutiques</p>	ร้านค้าปลอดภาษีที่จำหน่ายสินค้าหลากหลายประเภท

ชั้นที่ 7

รายชื่อสถานที่/กิจกรรม	ประเภทการบริการ
 <p style="text-align: center;">Ocean Bar</p>	บาร์บนเรือสำราญที่ผู้โดยสารสามารถมาพักผ่อน, สังสรรค์ □, และ เพลิดเพลินกับเครื่องดื่มต่างๆ
 <p style="text-align: center;">Palm Court</p>	ห้องอาหารบนเรือสำราญที่มีบรรยากาศทรูทรู และ ผ่อนคลาย
 <p style="text-align: center;">Velvet Lounge</p>	เลานจ์กึ่งมะหาลัยดื่มด่ำกับค็อกเทลระดับพรีเมียม
 <p style="text-align: center;">Zodiac Theatre</p>	โรงละครขนาดใหญ่ □ บนเรือสำราญ ใช้สำหรับการแสดงโชว์ การแสดงดนตรี และการแสดงอื่นๆ

	The Vibe Check	พื้นที่ความบันเทิงสำหรับเด็กๆบนเรือและผู้ปกครอง
	Shuffleboard	เกมส์กีฬาและกิจกรรมสันทนาการบนเรือ
	RW@Sea Casino	คาสิโนที่จัดไว้สำหรับผู้โดยสารที่ต้องการเสี่ยงโชค
	The Playbook E-Pub	ที่ให้ข้อมูลเกี่ยวกับกิจกรรมและสิ่งอำนวยความสะดวกต่างๆ บนเรือ สำราญ

ชั้นที่ 8

รายชื่อสถานที่/กิจกรรม	ประเภทการบริการ
 <p>Mozzarella Ristorante & Pizzeria</p>	บริการอาหารอิตาเลียนแบบผสมผสานสมัยใหม่ โดยมีเมนูเด่นเป็น อาหารอิตาเลียนคลาสสิกและพิซซ่า
 <p>Casino Bar</p>	บาร์บนเรือสำราญที่ผู้โดยสารสามารถมาพักผ่อน, สังสรรค์, และ เพลิดเพลินกับเครื่องดื่มต่างๆ

ชั้นที่ 12

รายชื่อสถานที่/กิจกรรม	ประเภทการบริการ
 <p>Gelateria</p>	ร้านไอศกรีมสไตล์อิตาเลียน
 <p>Pool Bar</p>	บาร์ริมสระน้ำบริการเครื่องดื่มแอลกอฮอล์ และเครื่องดื่มไม่มีแอลกอฮอล์

	<p>Little Dreamers Club /Teens Club</p>	<p>พื้นที่กิจกรรมสำหรับเด็กๆ</p>
--	---	----------------------------------

ชั้นที่ 14

รายชื่อสถานที่/กิจกรรม	ประเภทการบริการ
------------------------	-----------------

	<p>Oasis Bar</p>	<p>บาร์บนเรือสำราญ มีเครื่องดื่มหลากหลายประเภท เช่น ค็อกเทล, ไวน์ เบียร์ และเครื่องดื่มไม่มีแอลกอฮอล์ <input type="checkbox"/></p>
--	------------------	--

	<p>Palace Restaurant</p>	<p>ห้องอาหารที่ให้บริการอาหาร และประสบการณ์ <input type="checkbox"/> การรับประทานอาหาร ระดับพรีเมียม</p>
--	--------------------------	--

	<p>The Lido</p>	<p>ห้องอาหารหลักเป็นบุฟเฟ่ต์ <input type="checkbox"/> บนเรือสำราญ ให้ <input type="checkbox"/> บริการอาหาร นานาชาติหลากหลายประเภท เปิด เช้า กลางวัน และเย็น</p>
---	-----------------	---

	<p>Adventure Park (Rock Wall, Walk the Plank, Zipline)</p>	<p>กิจกรรมสันทนาการบนเรือสำราญ เช่น ปีนหน้าผาจำลอง, เดินบน กระจาด และโหนสลิง (Zipline)</p>
--	--	--

ชั้นที่ 15

รายชื่อสถานที่/กิจกรรม	ประเภทการบริการ
------------------------	-----------------

	<p>Sky Bar</p>	<p>บาร์บริการเครื่องดื่มแอลกอฮอล์ และเครื่องดื่มไม่มีแอลกอฮอล์ <input type="checkbox"/></p>
--	----------------	---

	<p>Aqua Park / Water Slides</p>	<p>พบความตื่นเต้น สนุกสนานกับสวนน้ำ และ เครื่องเล่นสไลเดอร์ <input type="checkbox"/></p>
--	---------------------------------	--



Symphony
Fitness/ Salon/ Spa

บริการสระว่ายน้ำ ฟิตเนส ร้านเสริมสวย และ สปา

พีเรียดเดินทาง

2 Nights Xiamen Cruise (Wed)

Mar 18 | Apr 1, 15, 22 | May 13

Jul 8*, 15*, 22*, 29* | Aug 5*, 19*, 26*

DAY	DESTINATION	ETA	ETD
Wed	Hong Kong	-	8pm
Thu	Xiamen	3pm	10pm
Fri	Hong Kong	4pm	-

PRO " Hong Kong สุดคุ้ม โปร 1 แคม 1 จำนวนจำกัด "

หมดเขต 15 เม.ย 69

ประเภทห้องพัก	ท่านที่ 1 (ราคาเริ่มต้น) (บาท / ต่อท่าน)	ท่านที่ 2 (ราคาเริ่มต้น) (บาท / ต่อท่าน)	ท่านที่ 3-4 (ราคาเริ่มต้น) (บาท / ต่อท่าน)
ห้องพักแบบไม่มีหน้าต่าง (Inside)	9,900.-	จ่ายเฉพาะภาษีท่าเรือ 1,600.-	5,900.-
ห้องพักแบบมีหน้าต่าง(Oceanview)	11,900.-	จ่ายเฉพาะภาษีท่าเรือ 1,600.-	6,900.-
ห้องพักแบบมีระเบียง (Balcony)	12,900.-	จ่ายเฉพาะภาษีท่าเรือ 1,600.-	7,900.-
ห้องพักพาเลซสวีท (Palace Suite)	25,900.-	จ่ายเฉพาะภาษีท่าเรือ 1,600.-	13,900.-
<p>** ไม่รวม-ค่าทิปพนักงาน (ข้าราชการเรือ) สำหรับห้อง Inside, Oceanview USD 20 /ท่าน/คืน ห้อง Balcony ,Balcony Deluxe USD 25 /ท่าน/คืน ห้อง Suite USD 30 /ท่าน/คืน **</p>			

*สงวนสิทธิ์การเปลี่ยนแปลงราคาโดยไม่แจ้งล่วงหน้า กรุณาเช็คราคาอีกครั้งเมื่อต้องการจองเรือ

WIFI PACKAGE

Wifi Packages (in SGD)					
Packages	1 Night	2 Nights	3 Nights	4 Nights	5 Nights
Standard (Full Cruise) - 1 Device	12	24	36	48	60
Standard (Full Cruise) - 2 Devices	21	42	63	84	105
Standard (Full Cruise) - 3 Devices	32	64	96	128	160
Standard (Full Cruise) - 4 Devices	41	82	123	164	205
Premium (Full Cruise) - 1 Device	18	36	54	72	75
Premium (Full Cruise) - 2 Devices	33	66	99	132	165
Premium (Full Cruise) - 3 Devices	50	100	150	200	250
Premium (Full Cruise) - 4 Devices	63	126	189	252	315
Standard (24 Hours) - 1 Device	20	20	20	20	20
Premium (24 Hours) - 1 Device	32	32	32	32	32
<i>Standard: Connect to the Internet at basic speeds. Premium: Connect to the Internet at prime speeds</i>					

Before Cruise

PACKING ESSENTIALS



Mandatory online check-in is available from booking and closes 48 hours before departure.



Passport (with at least 6 months validity), Cruise Ticket & applicable VISA requirements



A photocopy of Passport & Cruise Confirmation Slip



Cash (in NTD) & Credit Cards

DEPARTURE DAY



Arrive at the terminal at assigned time on Cruise Ticket



Check-in Luggage



Collect Cabin Card

Keelung East Passenger Terminal

No.1, Chung-Cheng Road, Keelung 20202, Taiwan R.O.C.

Keelung West Passenger Terminal

No. 16, Gangxi Street, Renai District, Keelung

DO NOT BRING



Flammable Liquids or Chemicals



Electrical Items i.e. Coffee Maker, Iron, Cooking Appliances, Extension Cords etc



Alcohol



Illegal Drugs



Raw Food

ราคารวม

- 1.ห้องพักบนเรือ 2 คืน
- 2.อาหารทุกมื้อบนเรือสำราญ(ยกเว้นอาหารพิเศษมีค่าใช้จ่ายเพิ่มเติม)
- 3.ค่าภาษีเรือสำหรับท่านที่ 1
- 4.กิจกรรมและความบันเทิงบนเรือ

ราคารวมไม่รวม

- 1.ค่าทิปพนักงาน (ชำระบนเรือ)

Inside , Oceanview USD / 20 / ท่าน / คืน

Balcony , Deluxe Balcony USD 25 / ท่าน / คืน

Palace Suite ขึ้นไป USD 30 / ท่าน / คืน

- 2.ค่าภาษีท่าเรือท่านที่ 2 จำนวน 1,600 บาท
- 3.ทัวร์พิเศษที่ซื้อเพิ่มกับทางเรือ
- 4.อาหาร และเครื่องดื่มที่สั่งพิเศษเพิ่มเติมกับทางเรือ
- 5.ค่าใช้จ่ายส่วนตัว เช่น ค่าโทรศัพท์
- 6.ค่าแพคเกจเครื่องดื่มบนเรือ
- 7.ค่า Wifi บนบนเรือ
- 8.ค่าประกันการเดินทางอุบัติเหตุ
- 9.ค่าภาษีมูลค่าเพิ่ม 7% และภาษีหัก ณ ที่จ่าย

****ทางบริษัทมีบริการตัวเครื่องบินราคาพิเศษและบริการยื่นวีซ่าครบวงจร****

เงื่อนไขการจอง

- 1.ชำระเต็มจำนวนทันที หลังได้รับการยืนยันห้องพัก
- 2.ส่งหน้า Pass Port ในการจองเท่านั้น
- 3.ขอสงวนสิทธิ์ในการเปลี่ยนแปลงราคาทั้งนี้ขึ้นอยู่กับระยะเวลาในการจองและจำนวนห้องว่างบนเรือที่เหลือยู่และการผันผวนของอัตราแลกเปลี่ยนเงินดอลลาร์สหรัฐ

เงื่อนไขการยกเลิก

เนื่องจากเป็นโปรพิเศษ ขอสงวนสิทธิ์การเปลี่ยนแปลงหลังการจอง ทางบริษัทฯ เรียกเก็บเงิน 100% ทุกกรณี

เงื่อนไขการเดินทาง

- 1.ผู้มีครรภ์ กรณีอายุครรภ์เกิน 24 สัปดาห์ ไม่อนุญาตให้ขึ้นเรือ สำหรับเด็กอายุต่ำกว่า 6 เดือน ไม่อนุญาตให้ขึ้นเรือ
- 2.เตรียมพาสปอร์ตมา ณ วันเดินทางทุกครั้ง และต้องมีอายุมากกว่า 180 วัน นับจากวันเดินทางกลับ
- 3.บริษัทฯสงวนสิทธิ์ที่จะไม่รับผิดชอบต่อค่าชดเชยความเสียหายไม่ว่ากรณีที่เกิดจากเหตุสุดวิสัยที่ทางบริษัทฯ ไม่สามารถควบคุมได้ เช่น การนัดหยุดงาน, จลาจล, การล่าช้าหรือยกเลิกของเที่ยวบิน, การเปลี่ยนแปลงโปรแกรมการท่องเที่ยวให้เหมาะสมตามสภาพอากาศและฤดูกาล หรือเกิดเหตุสุดวิสัยในการเดินทาง
- 4.บริษัทฯสงวนสิทธิ์ในการที่จะไม่รับผิดชอบต่อค่าชดเชยความเสียหายอันเกิดจากเหตุสุดวิสัยที่ทางบริษัทฯ ไม่สามารถควบคุมได้ เช่น การนัดหยุดงาน, จลาจล, การล่าช้าหรือยกเลิกของเที่ยวบิน, การเปลี่ยนแปลงโปรแกรมการท่องเที่ยวให้เหมาะสมตามสภาพอากาศและฤดูกาล หรือเกิดเหตุสุดวิสัยในการเดินทาง
- 5.บริษัทฯสงวนสิทธิ์ในการเปลี่ยนแปลงโปรแกรมรายการท่องเที่ยวโดยไม่ต้องแจ้งให้ทราบล่วงหน้า
- 6.บริษัทฯสงวนสิทธิ์ในการเปลี่ยนแปลงอัตราค่าบริการโดยไม่ต้องแจ้งให้ทราบล่วงหน้า
- 7.การทำท่านไม่เดินทางไปขึ้นเรือที่ท่าเรือตามเวลาที่เรือกำหนดถือว่าท่านละสิทธิ์ไม่ใช้บริการไม่ว่ากรณีใดก็ตาม
- 8.เมื่อท่านออกเดินทางไปกับคณะแล้ว ถ้าท่านงดการใช้บริการรายการใดรายการหนึ่ง หรือไม่เดินทางพร้อมคณะถือว่าท่านละสิทธิ์ไม่อาจเรียกร้องค่าบริการและเงินคืน ไม่ว่ากรณีใดๆ ทั้งสิ้น

เงื่อนไขการใช้บริการ

1. แพ้คเกนนี้ ไม่มีเจ้าหน้าที่ทัวร์เช็คอินบัตรโดยสารตลอดจนอำนวยความสะดวกในระหว่างการท่องเที่ยว
2. ในกรณีที่ลูกค้าต้องออกตัวโดยสารภายในประเทศหรือต่างประเทศกรุณาติดต่อเจ้าหน้าที่ของบริษัทฯ เพื่อตรวจสอบใบคอนเฟิร์มจากทางเรือสำราญก่อนทุกครั้งว่าได้ทำการคอนเฟิร์มการจองเรือสำราญเรียบร้อยแล้ว ถ้าซื้อตั๋วเครื่องบินก่อนได้รับใบคอนเฟิร์มจากเรือทาง บริษัทฯจะไม่รับผิดชอบค่าใช้จ่ายในทุกกรณี

เงื่อนไขและความรับผิดชอบ

บริษัทฯเป็นเพียงผู้ให้บริการรับจองแพ็คเกจทัวร์เรือสำราญในต่างประเทศซึ่งไม่อาจรับผิดชอบต่อความเสียหายต่างๆที่อยู่เหนือการควบคุมของเจ้าหน้าที่บริษัทฯ อาทิ การนัดหยุดงาน จลาจล เปลี่ยนแปลงกำหนดเวลาในตารางการเดินทางเรือและการตอบปฏิเสธการเข้าและออกเมืองของเจ้าหน้าที่ตรวจคนเข้าเมืองอันเนื่องมาจากมีสิ่งผิดกฎหมายหรือเอกสารการเดินทางไม่ถูกต้องหรือการถูกปฏิเสธในกรณีอื่นๆ